

POLARIS
MARKETING IMOBILIÁRIO

RESIDENCIAL

Tintoretto

OBRA PRIMA

RESIDENCIAL

Tintoretto

RUA SÃO MATEUS, 505 -
PORTO ALEGRE - RS

ÓTIMA LOCALIZAÇÃO

Próximo a supermercados,
escolas e praças.

Gestão
comercial:

POLARIS
MARKETING IMOBILIÁRIO

Construção:

OBRA PRIMA



RESIDENCIAL

Tintoretto



RUA SÃO MATEUS, 505 -
PORTO ALEGRE - RS

INFRAESTRUTURA CONDOMINIAL

- ✓ Salão de festas com churrasqueira;
- ✓ Piscina;
- ✓ Fitness;
- ✓ Bicletário.

Gestão
comercial:

POLARIS
MARKETING IMOBILIÁRIO

Construção:

OBRA PRIMA

PERSPECTIVA ILUSTRADA DA FACHADA





FOTO DO SALÃO DE FESTAS OBTIDA NO LOCAL



RESIDENCIAL

Tintoretto

RUA SÃO MATEUS, 505 -
PORTO ALEGRE - RS

PLANTA SUBSOLO



PLANTA BAIXA SUBSOLO
Sugestão de mobiliário

Gestão
comercial:

POLARIS
MARKETING IMOBILIÁRIO

Construção:

OBRA PRIMA

Planta meramente ilustrativa. Possíveis alterações de projeto serão executadas de acordo com o Memorial Descritivo do apartamento.

RESIDENCIAL

Tintoretto

RUA SÃO MATEUS, 505 -
PORTO ALEGRE - RS

PLANTA TÉRREO - ESTRUTURA CONDOMINIAL



Gestão
comercial:

POLARIS
MARKETING IMOBILIÁRIO

Construção:

OBRA PRIMA

Planta meramente ilustrativa. Possíveis alterações de projeto serão executadas de acordo com o Memorial Descritivo do apartamento.

RESIDENCIAL

Tintoretto

 RUA SÃO MATEUS, 505 -
PORTO ALEGRE - RS

64,13m² de área privativa.

- ✓ 2 dormitórios;
- ✓ 1 suíte;
- ✓ Cozinha Americana;
- ✓ Churrasqueira;
- ✓ Vaga simples ou dupla na garagem.

Gestão
comercial:

POLARIS
MARKETING IMOBILIÁRIO

Construção:

OBRA PRIMA



RESIDENCIAL

Tintoretto

 RUA SÃO MATEUS, 505 -
PORTO ALEGRE - RS

PLANTA APARTAMENTO FINAL 03



Gestão
comercial:

POLARIS
MARKETING IMOBILIÁRIO

Construção:

OBRA PRIMA

Todas plantas são meramente ilustrativas. Os móveis e objetos de decoração não serão entregues com o empreendimento. Possíveis alterações de projeto serão executadas de acordo com o Memorial Descritivo do empreendimento. Medidas dos demais apartamentos apresentados na calunga, conforme nbr 12721.

RESIDENCIAL

Tintoretto



RUA SÃO MATEUS, 505 -
PORTO ALEGRE - RS

PLANTA PAVIMENTO TIPO

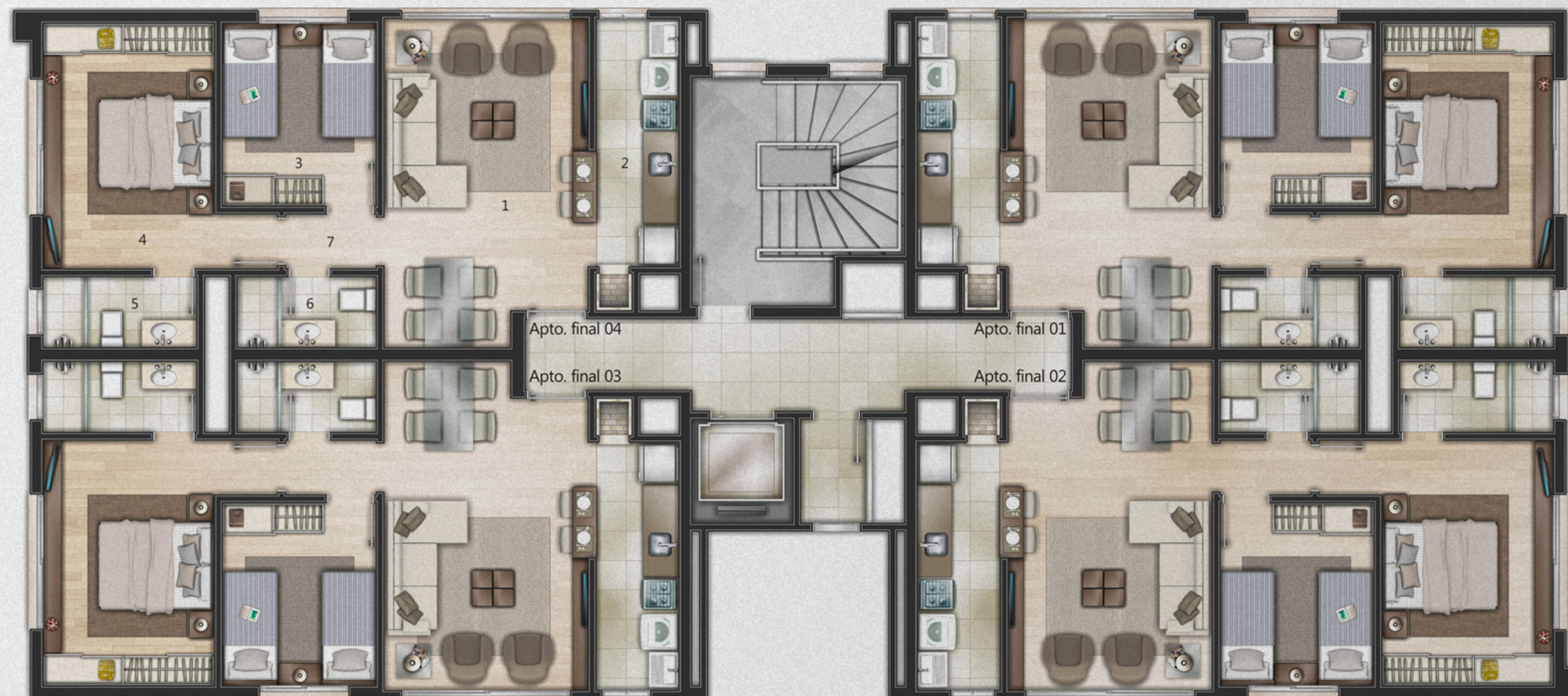

Gestão
comercial:

POLARIS
MARKETING IMOBILIÁRIO

Construção:

OBRA PRIMA

Todas plantas são meramente ilustrativas. Os móveis e objetos de decoração não serão entregues com o empreendimento. Possíveis alterações de projeto serão executadas de acordo com o Memorial Descritivo do empreendimento. Medidas dos demais apartamentos apresentados na calunga, conforme nbr 12721.

SOBRE A

OBRA PRIMA

Mais de **30 anos**
de mercado;

Mais de **250.000m²**
de área construída;

Mais de **65 empreendi-
mentos** entregues;

Mais de 3 empreendimentos
em desenvolvimento para
lançamento em 2020.

Destaca-se pela capacidade
de construir com qualidade
e baixo custo.

Informações para corretores:

51 99995 5526

Construção:

OBRA PRIMA

Gestão comercial:

POLARIS
MARKETING IMOBILIÁRIO

Todas as imagens são meramente ilustrativas. Prédio com habite-se e individualizado no RI de Porto Alegre.