

POLARIS  
MARKETING IMOBILIÁRIO

RESIDENCIAL

Manet

OBRA PRIMA



RESIDENCIAL

# Manet

RUA VEADOR PORTO, 352 -  
PORTO ALEGRE - RS

## ÓTIMA LOCALIZAÇÃO

Próximo ao Zaffari Ipiranga e o  
Hospital de Clínicas.

Gestão  
comercial:

**POLARIS**  
MARKETING IMOBILIÁRIO

Construção:

**OBRA PRIMA**

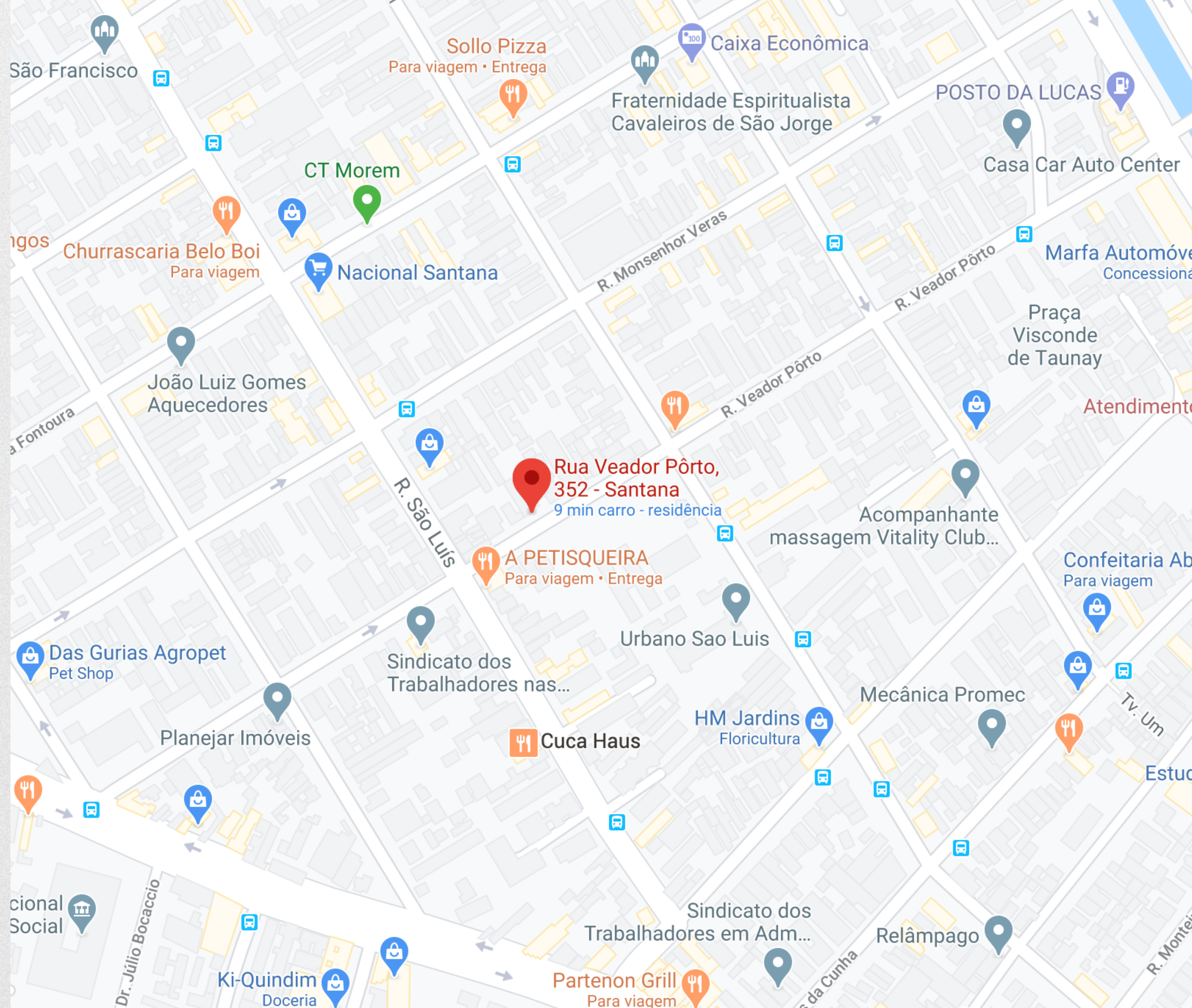



RESIDENCIAL

# Manet

 RUA VEADOR PORTO, 352 -  
PORTO ALEGRE - RS

## INFRAESTRUTURA CONDOMINIAL

✔ Salão de Festas

Gestão  
comercial:

**POLARIS**  
MARKETING IMOBILIÁRIO

Construção:

**OBRA PRIMA**



FOTO DA FACHADA OBTIDA NO LOCAL





FOTO DO SALÃO DE FESTAS OBTIDA NO LOCAL



RESIDENCIAL

# Manet

RUA VEADOR PORTO, 352 -  
PORTO ALEGRE - RS

## PLANTA TÉRREO



Gestão  
comercial:

**POLARIS**  
MARKETING IMOBILIÁRIO

Construção:

**OBRA PRIMA**

Planta meramente ilustrativa. Possíveis alterações de projeto serão executadas de acordo com o Memorial Descritivo do apartamento.



RESIDENCIAL

# Manet

 RUA VEADOR PORTO, 352 -  
PORTO ALEGRE - RS

## PLANTA SEGUNDO PAVIMENTO - ESTRUTURA CONDOMINIAL

✓ Salão de Festas

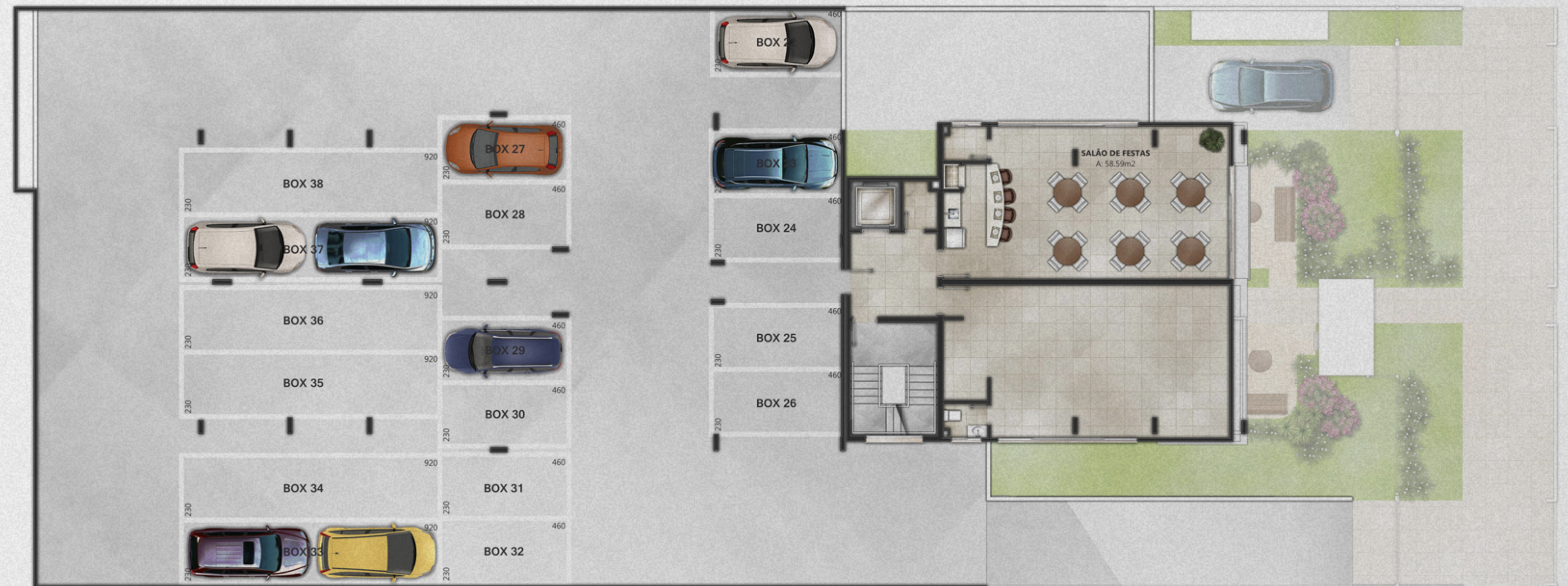

Gestão  
comercial:

**POLARIS**  
MARKETING IMOBILIÁRIO

Construção:

**OBRA PRIMA**

Planta meramente ilustrativa. Possíveis alterações de projeto serão executadas de acordo com o Memorial Descritivo do apartamento.



RESIDENCIAL

# Manet

 RUA VEADOR PORTO, 352 -  
PORTO ALEGRE - RS

**64,36m<sup>2</sup> a 64,88m<sup>2</sup> de área privativa**

- ✓ 2 dormitórios;
- ✓ Suíte;
- ✓ Cozinha americana;
- ✓ Vaga simples e dupla na garagem.

Gestão  
comercial:

**POLARIS**  
MARKETING IMOBILIÁRIO

Construção:

**OBRA PRIMA**

FOTO DO LIVING OBTIDA NO LOCAL





RESIDENCIAL

# Manet

RUA VEADOR PORTO, 352 -  
PORTO ALEGRE - RS

## PLANTA APARTAMENTO FINAL 1



Gestão  
comercial:

**POLARIS**  
MARKETING IMOBILIÁRIO

Construção:

**OBRA PRIMA**

Todas plantas são meramente ilustrativas. Os móveis e objetos de decoração não serão entregues com o empreendimento. Possíveis alterações de projeto serão executadas de acordo com o Memorial Descritivo do empreendimento. Medidas dos demais apartamentos apresentados na calunga, conforme nbr 12721.



RESIDENCIAL

# Manet

RUA VEADOR PORTO, 352 -  
PORTO ALEGRE - RS

## PLANTA APARTAMENTO FINAL 2



Gestão  
comercial:

**POLARIS**  
MARKETING IMOBILIÁRIO

Construção:

**OBRA PRIMA**

Todas plantas são meramente ilustrativas. Os móveis e objetos de decoração não serão entregues com o empreendimento. Possíveis alterações de projeto serão executadas de acordo com o Memorial Descritivo do empreendimento. Medidas dos demais apartamentos apresentados na calunga, conforme nbr 12721.



RESIDENCIAL

# Manet

RUA VEADOR PORTO, 352 -  
PORTO ALEGRE - RS

## PLANTA PAVIMENTO TIPO



PLANTA BAIXA PAV. TIPO  
sugestão de mobiliário

Gestão  
comercial:

**POLARIS**  
MARKETING IMOBILIÁRIO

Construção:

**OBRA PRIMA**

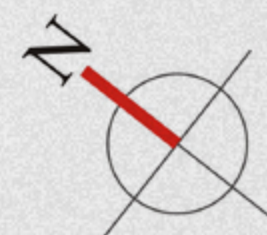

Todas plantas são meramente ilustrativas. Os móveis e objetos de decoração não serão entregues com o empreendimento. Possíveis alterações de projeto serão executadas de acordo com o Memorial Descritivo do empreendimento. Medidas dos demais apartamentos apresentados na calunga, conforme nbr 12721.



SOBRE A

# OBRA PRIMA

Mais de **30 anos**  
de mercado;

Mais de **250.000m<sup>2</sup>**  
de área construída;

Mais de **65 empreendi-  
mentos** entregues;

Mais de 3 empreendimentos  
em desenvolvimento para  
lançamento em 2020.

Destaca-se pela capacidade  
de construir com qualidade  
e baixo custo.



Informações para corretores:

51 99995 5526

Construção:

OBRA PRIMA

Gestão comercial:

POLARIS  
MARKETING IMOBILIÁRIO

Todas as imagens são meramente ilustrativas. Prédio com habite-se.